Data presentazione:27/04/1992 - Data: 15/11/2017 - n. T3341 - Richiedente: BRTSDR57B61G702X
Totale schede: 1 - Formato di acquisizione: A3(297x420) - Formato stampa richiesto: A3(297x420)
Ultima planimetria in atti

CATASTO EDILIZIO URBANO (RDL 13-4-1939, n. 652)

Scala 250

Planimetria di u.i.u. in Comune di PISA via CUPPARI civ.

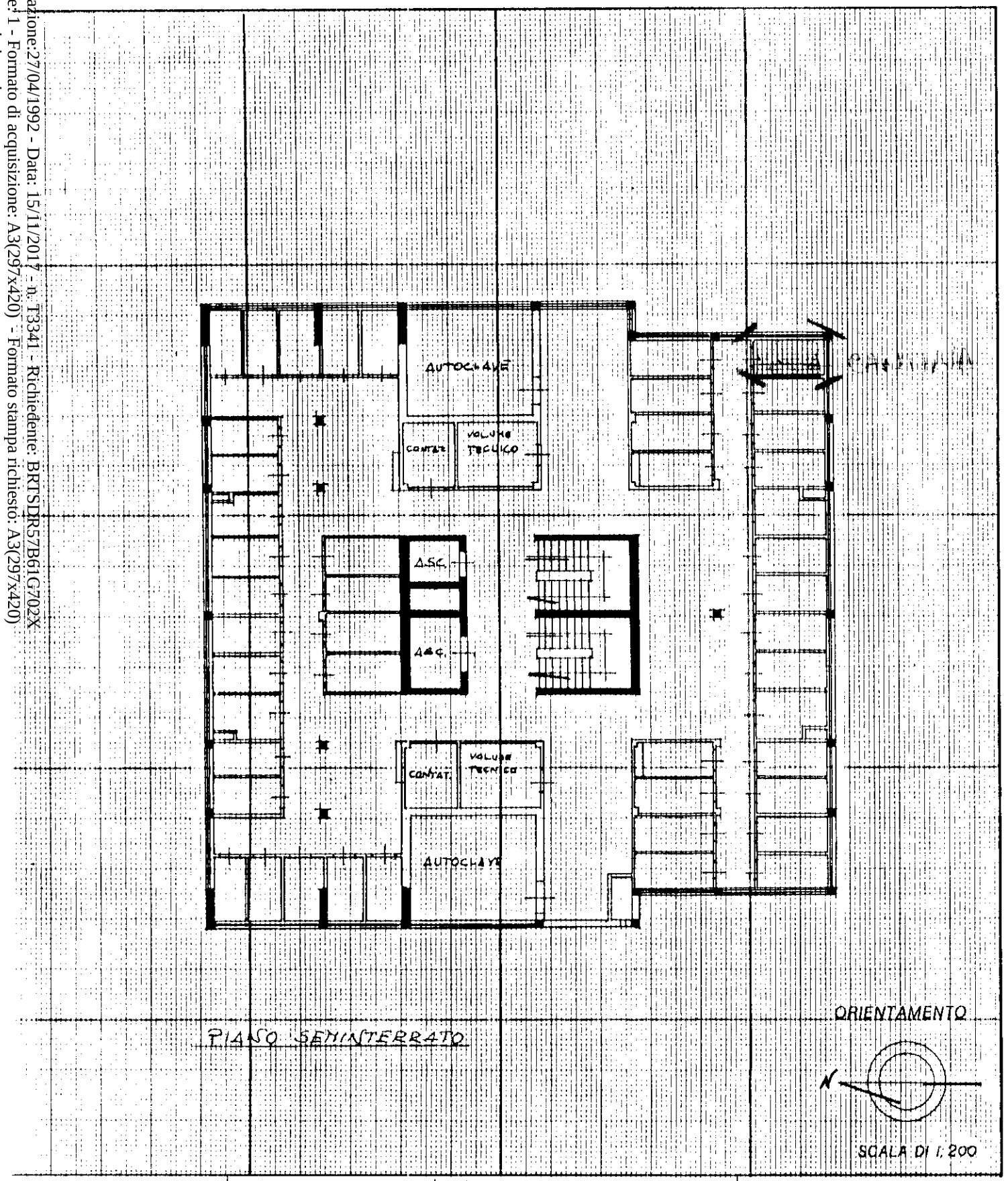

Dichiarazione di N.C. ☒
Denuncia di variazione ☐

Identificativi catastali

Compilata dal Geom. LEONCINI
(Titolo, cognome e nome)
GIAMPASQUALE
~~Iscritto all'Albo~~ dell' A.T.E.R.

RISERVATO ALL'UFFICIO

CATASTO EDILIZIO URBANO (RDL 13-4-1939, n. 652)

Scala 250

154

Planimetria di u.i.u. in Comune di PISA via CUPPARI civ.

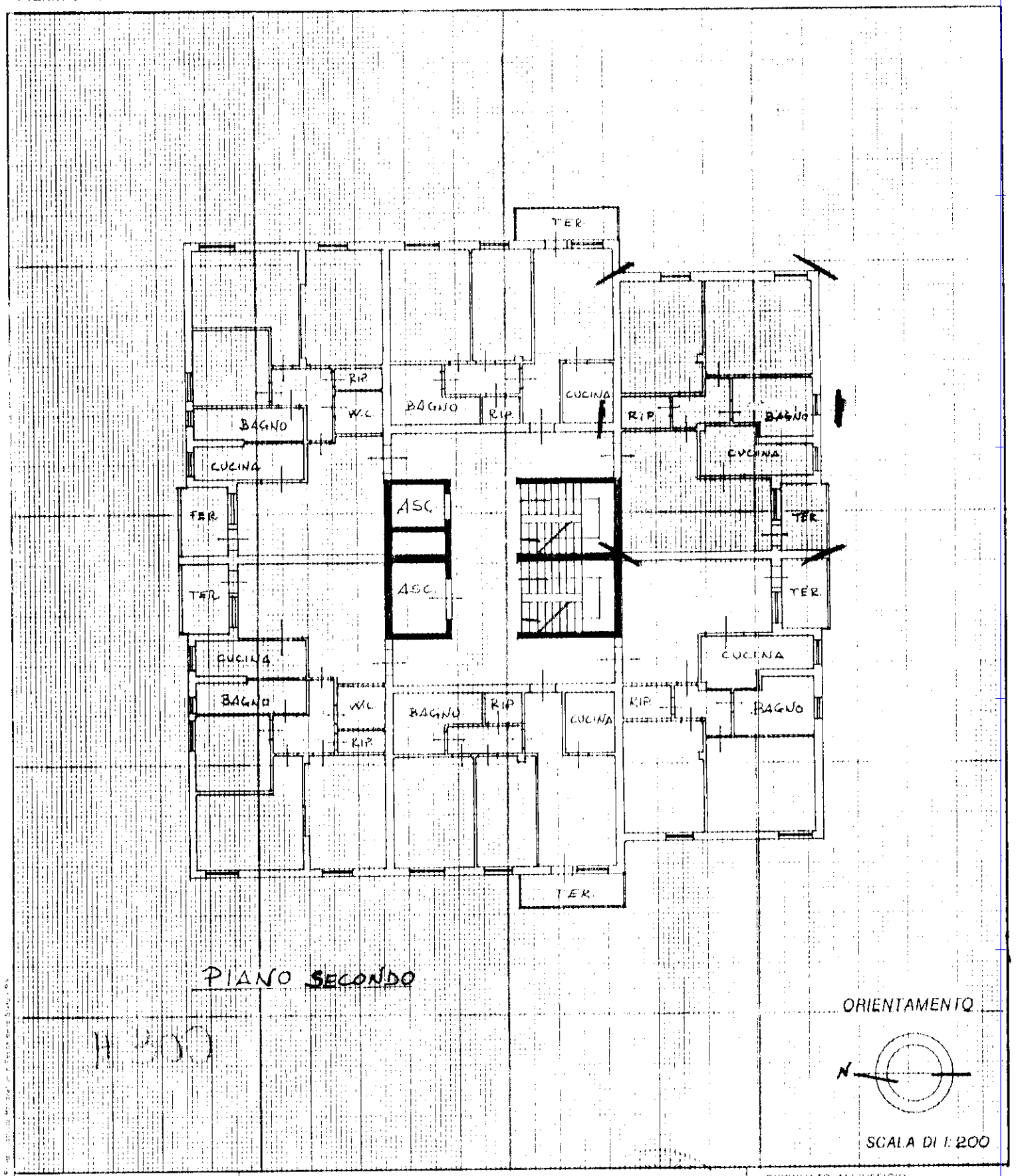

Dichiarazione di N.C. ☒
Denuncia di variazione ☐

Identificativi catastali

Compilata dal Geom. LEONCINI
(Titolo, cognome e nome)
GIAMPASQUALE
~~Iscritto all'Albo~~ dell' A.T.E.R.

RISERVATO ALL'UFFICIO

Data presentazione:27/04/1992 - Data: 15/11/2017 - n. T3341 - Richiedente: BRTSDR57B61G702X

10 metri